校正中　※お預かり原稿の制作が上がりましたので、誤りや不備がないかをご確認下さい。※訂正・変更の指示は、分かりやすく記入の上、担当営業にお渡し下さい。承認印をいただき次第「校正中」をはずします。　登録番号／

貸家
新座市片山1丁目

西武池袋線「大泉学園」駅バス15分
「中沢」バス停徒歩3分

★生活環境良好!
★陽当り良好!
★閑静な住宅街!

〔物件概要〕
- ●所 在 地／新座市片山1-7-17
- ●交　　通／西武池袋線「大泉学園」駅バス15分
  「中沢」バス停徒歩3分
- ●土地面積／約41坪
- ●建物構造／木造
- ●築 年 月／昭和60年新築
- ●駐 車 場／無料(1台分)
- ●設　　備／LPガス・公営水道・50A
- ●接　　道／6m公道
- ●引 渡 し／3月中旬予定

＜賃貸条件＞
礼　　金／1ヵ月　　敷　　金／1ヵ月
契約期間／2年　　更　　新／可(新賃料の1ヵ月分)
管理費等／無　　保証会社／加入
連帯保証人／不要
保 険 等／住宅総合保険加入要す
保 険 料／25,000円

広い敷地
広い庭付
車庫付

ゆったり4LDK+納戸

賃料　　円

カーナビインプット
新座市片山1-7-17

現地案内図

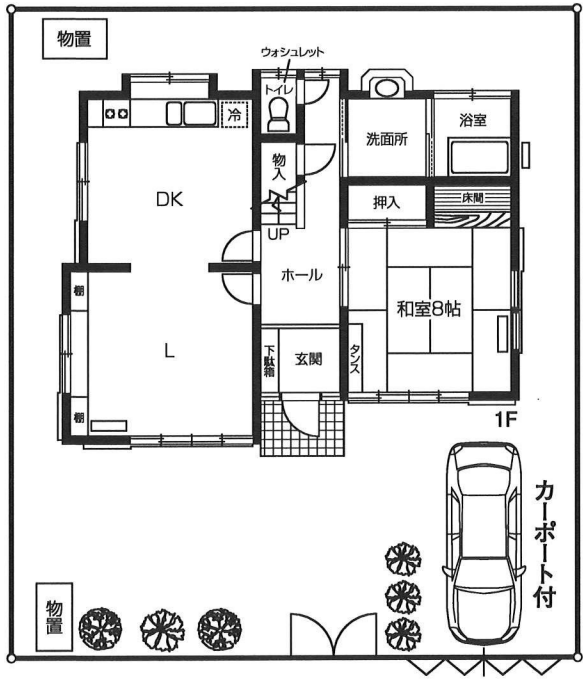

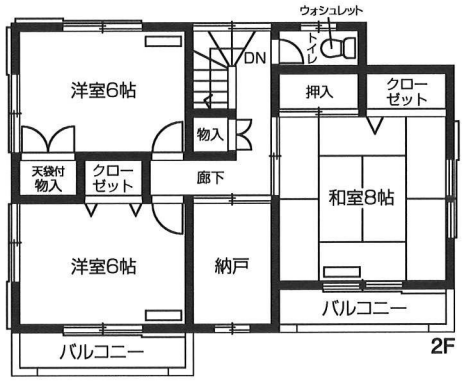

敷地約41坪

ライフインフォメーション

片山小学校	徒歩 3分
市立第三中学校	徒歩10分
県立新座高等学校	徒歩10分
いなげや	徒歩 5分
しまむら	徒歩 3分
セブンイレブン	徒歩 5分
スギ薬局	徒歩 3分
ファミリーレストラン	徒歩 5分
華屋与兵衛	徒歩 分
中華レストラン	徒歩 分
ジョナサン	徒歩 分
すかいらーく	徒歩 分
夢庵	徒歩 分
バス停「中沢」	徒歩 3分
バス停「片山小学校」	徒歩 分
西京信用金庫	徒歩 3分
新座片山郵便局	徒歩 5分
脇田歯科	徒歩 7分
新座病院	徒歩23分
堀ノ内病院	徒歩20分
大塚産婦人科	徒歩 5分

※図面と現況に相違がある場合は現況優先とします。

校正中

マイソク不動産情報流通システム専用物件資料　MAISOKU　制作番号：SD27070220A302

埼玉県知事免許(12)第9014号
㈱磯野建設
〒352-0014 埼玉県新座市栄4-7-4
☎048(481)3151
FAX048(479)1377
URL http://www.isonokensetsu.co.jp E-mail info@isonokensetsu.co.jp
定休日:毎週水曜日・日曜日／祝・祭日
休日の場合のお問合せは、070-5576-6979 磯野まで

客付会社様へ
※広告厳禁
※現住につき内見の場合は必ず当社まで御連絡下さい。

■取引態様　専任媒介
■会員番号　982240
■情報公開日

■手数料

	貸主	借主
手数料負担の割合		100%
	元付	客付
手数料配分の割合		100%

■登録番号　SD17CC