CRADLE GARDEN

東大和市高木第10

HIGASHIYAMATOSHI TAKAGI

新築分譲住宅

全1棟

多摩モノレール

「上 北 台」駅徒歩22分

西武拝島線

「東大和市」駅バス7分

「庚申塚」停徒歩8分

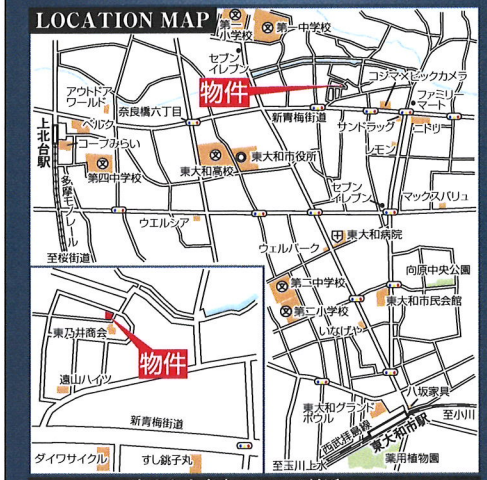

カーナビに 東大和市高木3-346-29付近 と入力して下さい

マップコード：

「マップコード」および「MAPCODE」は（株）デンソーの登録商標です。

1号棟

物件QR

物件詳細QRコード

■敷地面積 81.61㎡

■延床面積 77.76㎡

■建築確認番号

第R07SHC100468号

令和7年1月28日

物件番号：239320

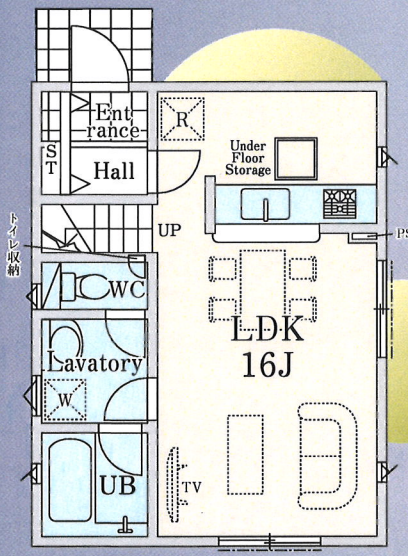

1F 38.88㎡

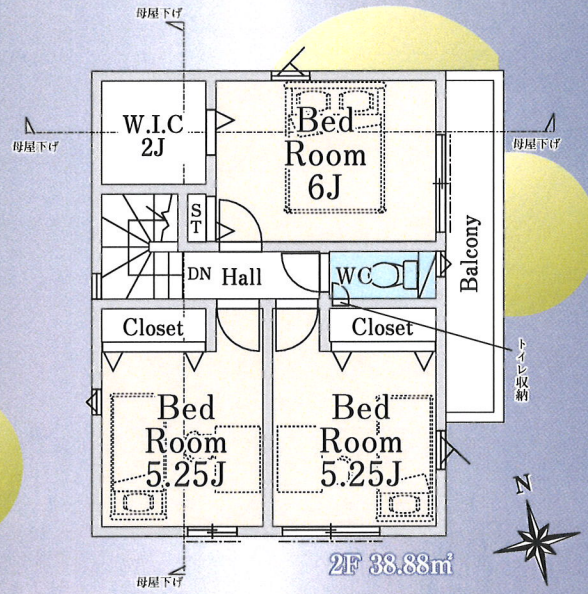

2F 38.88㎡

販売価格 3,380（税込）万円

リビングイン階段

LDK16帖

主寝室6帖+W.I.C2帖

太陽光発電設備標準搭載

※1 東京ガス（株）が提供する、太陽光発電システムを月額サービス料にて導入できるサービス「IGNITUREソーラー（フラットプラン）」（以下「IGNITUREソーラー」といいます。）付きの分譲戸建住宅となり、太陽光発電設備が分譲戸建住宅に設置されております。

※2 土地付建物売買契約と、太陽光発電設備売買を含むIGNITUREソーラー契約は別契約となり、IGNITUREソーラー契約については東京ガス（株）との間で締結いただきます。

※3 IGNITUREソーラー契約の契約期間は10年間（120ヶ月）となり、同契約期間中、家庭で使用されなかった余剰電力の売電債権は東京ガス（株）に譲渡いただくとともに、別途月額サービス料5,200円（税込）が発生します。ただし、東京都が実施する「住宅用太陽光発電初期費用ゼロ促進の増強事業」の助成金交付を受けた場合は、月額サービス料は0円となります。

※4 太陽光発電で消費電力を賄いきれない場合や夜間等の発電されない時間帯に、電力の供給を受けたときは、別途電力供給量に応じた電気使用料の支払いが発生いたします。

※5 IGNITUREソーラーの利用には諸条件があります。

※6 詳細は担当営業所までお問合わせください。

【フラット35】S 金利Aプラン

制震装置「SAFE365」

住宅の持っている、もともとの耐震性能を維持していくために重要な役割を果たすのが制震装置です。制震装置メーカーと共同開発した制震装置SAFE365は、高層ビルの制震装置にも使われているような粘弾性素材を使用しており、それを挟む2枚のプレートの動きに合わせて変形し地震の揺れを吸収します。

OUTLINE

■所 在 地／東京都東大和市高木3-346-29

■交　　通／多摩モノレール「上北台」駅徒歩22分
西武拝島線「東大和市」駅バス7分「庚申塚」停徒歩8分

■土地権利／所有権　■地　　目／宅地

■構　　造／木造2階建　■都市計画／市街化区域

■用途地域／第1種低層住居専用地域

■建ペイ率／50%　■容 積 率／100%

■法 制 限／準防火地域・第1種高度地区・絶対高さ10m（法55条）・最低敷地面積110㎡

■接　　道／北側約4m公道（法42条1項1号・5号）・東側約1.8m法外道路・南側約1.8m法外道路

■設　　備／公営水道・東京電力・都市ガス・公共下水

■完　　成／2025年6月予定

■引 渡 日／相談

※敷地内に電柱及び支線が入る場合があります。

※図面と現況が相違する場合は、現況を優先とします。

※記載事項に誤りがある場合があります。広告掲載やご案内時には、各業者様で調査して下さい。

※建築中現場を案内の際はヘルメット及びスリッパを着用し、十分注意の上ご案内をお願いします。

LAND SCAPE

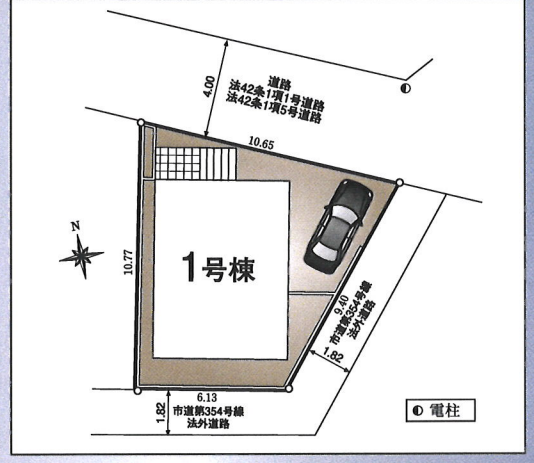

住宅性能表示制度

5分野7項目における最高等級取得を標準化しています。

※2022年4月1日以降に建築確認申請を行う分譲戸建住宅が対象

構造の安定に関すること	温熱環境・エネルギー消費量に関すること
耐震等級3（構造躯体の倒壊等防止）	一次エネルギー消費量等級6
耐震等級3（構造躯体の損傷防止）	空気環境に関すること
耐風等級2	ホルムアルデヒド発散等級3（内装・天井裏等）
維持管理・更新への配慮に関すること	劣化の軽減に関すること
維持管理対策等級3	劣化対策等級3

共通設備・仕様

システムキッチン／ユニットバス（換気暖房乾燥機付）／シャワートイレ／シャワードレッサー／人感センサー付玄関灯／TVモニター付インターホン／防犯カメラ／全居室ペアガラス

LIFE INFORMATION

・のぞみ保育園	(597m)	・業務スーパー	(819m)
・狭山ヶ丘幼稚園	(863m)	・ニトリ	(714m)
・サンドラッグ	(451m)	・コジマ×ビックカメラ	(368m)

SCHOOL DISTRICT

第一小学校（837m）

第一中学校（929m）

ARNEST ONE

飯田グループホールディングス

株式会社アーネストワン

■国土交通大臣免許(5)第6157号　■(公社)全国宅地建物取引業保証協会会員

■国土交通大臣許可(特-5)第23042号　■(公社)首都圏不動産公正取引協議会加盟

〒188-0003　東京都西東京市北原町3－2－22

本店1課　https://www.arnest1.co.jp/　水曜定休

販売担当：朱

諸条件・交渉等お問い合わせは

TEL 042-461-6229

FAX 042-452-0533

取引態様 売主

手数料 3%（税込）

客付会社様へ 手数料応相談

仕入強化エリア　仕入担当：川平・瓜生

杉並区・練馬区・武蔵野市・三鷹市・東久留米市
西東京市・小金井市・清瀬市・小平市・国分寺市
東村山市・東大和市・武蔵村山市・新座市