CRADLE GARDEN

毛呂山町若山第6

MOROYAMAMACHI WAKAYAMA

新築分譲住宅

全2棟

物件番号:236487

1号棟

■敷地面積 100.18㎡
■延床面積 96.78㎡
(バルコニー面積:約8.51㎡除く)
■建築確認番号 第24UDI1W建10253号(令和7年2月15日)

物件詳細QRコード

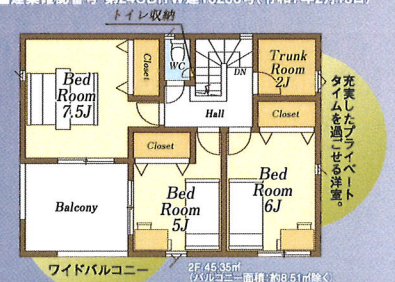

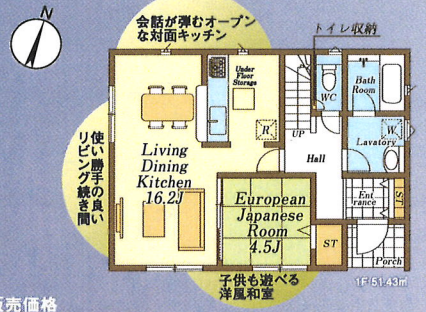

販売価格
2,170(税込)万円

2号棟

■敷地面積 110.17㎡
■延床面積 96.38㎡
(バルコニー面積:約9.72㎡除く)
■建築確認番号 第24UDI1W建10254号(令和7年2月15日)

物件詳細QRコード

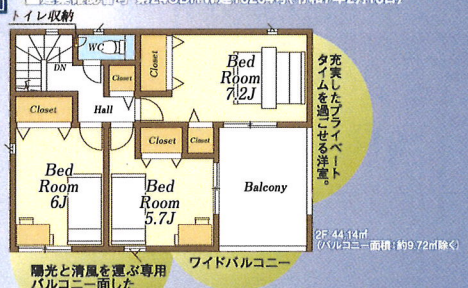

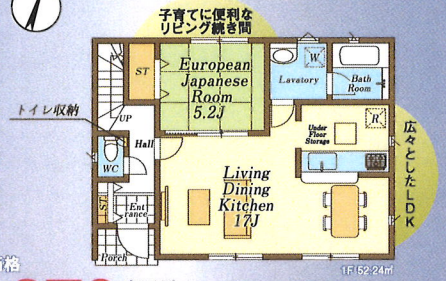

販売価格
2,270(税込)万円

陽当り良好

LDK16帖以上

南向バルコニー

【フラット35】S 金利Aプラン

東武越生線

「武州長瀬駅」駅徒歩10分

SCHOOL DISTRICT

光山小学校550m(徒歩7分) 川角中学校700m(徒歩9分)

カーナビに 毛呂山町若山3-12-4 と入力して下さい

制震装置「SAFE365」

住宅の持っている、もともとの耐震性能を維持していくために重要な役割を果たすのが制震装置です。制震装置メーカーと共同開発した制震装置SAFE365は、高層ビルの制震装置にも使われているような粘弾性素材を使用しており、それを挟む2枚のプレートの動きに合わせて変形し地震の揺れを吸収します。

OUTLINE

■所 在 地／埼玉県入間郡毛呂山町若山3-12-3、4
■交　　通／東武越生線「武州長瀬駅」駅徒歩10分
■土地権利／所有権　■地　　目／宅地
■構　　造／木造スレート葺又はアスファルトシングル葺、ガルバリウム鋼横葺2階建
■都市計画／市街化区域　■用途地域／第1種中高層住居専用地域
■建ペイ率／60%　■容 積 率／200%
■法 制 限／法22条区域
■接　　道／南側約5.2m公道(法42条1項1号)・東側約5.2m公道(法42条1項1号)
西側約5.2m公道(法42条1項1号)
■設　　備／東京電力・公営水道・公共下水・都市ガス
■完　　成／2025年6月初旬予定　■引 渡 日／2025年6月中旬予定

※TVアンテナ、網戸、カーテンレール、居室照明は付きません。※配置図上の駐車台数は車種によって入らない場合があります。
※敷地内に電柱及び支線が入る場合があります。※図面と現況が異なる場合は、現況優先にてご了承願います。
※住宅瑕疵担保法に伴い、住宅瑕担保保証金の供託を予定しております。
※建築中の現場につき事故等ないようヘルメット及びスリッパを用意し、十分注意の上、ご案内をお願いいたします。
※記載事項に誤りがある場合があります。広告掲載やご案内時には、各業者様で調査して下さい。当社では一切責任を負いません。

LIFE INFORMATION

・コメリハード&グリーン毛呂山店	500m(徒歩 7分)	・前久保中央公園	850m(徒歩11分)
・イオンスタイル毛呂山	500m(徒歩 7分)	・ヤオコー長瀬店	900m(徒歩12分)
・チロル公園	500m(徒歩 7分)	・川角歯科医院	900m(徒歩12分)
・ファミリー薬局長瀬店	550m(徒歩 7分)	・セブンイレブン毛呂山長瀬店	950m(徒歩12分)
・ドラッグストアセキ武州長瀬店	750m(徒歩10分)	・毛呂山町立旭台保育園	1,000m(徒歩13分)

LAND SCAPE

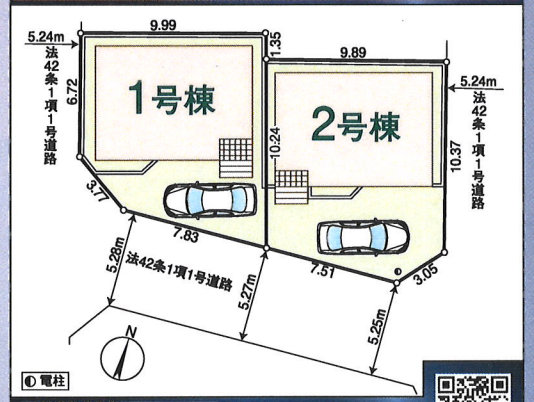

建築物の省エネ性能表示制度
2024年4月から新たな表示制度が始まりました。詳細はQRコードからご確認ください。

住宅性能表示制度

5分野7項目における最高等級取得を標準化しています。
※2022年4月1日以降に建築確認申請を行う分譲戸建住宅が対象

構造の安定に関すること	温熱環境・エネルギー消費量に関すること
耐震等級3(構造躯体の倒壊等防止)	一次エネルギー消費量等級6
耐震等級3(構造躯体の損傷防止)	空気環境に関すること
耐風等級2	ホルムアルデヒド発散等級3(内装・天井裏等)
維持管理・更新への配慮に関すること	劣化の軽減に関すること
維持管理対策等級3	劣化対策等級3

共通設備・仕様

システムキッチン / ユニットバス(換気暖房乾燥機付) / 電子キー(カードキー) / 全居室ペアガラス / 人感センサー付玄関灯 / TVモニター付インターホン / 防犯カメラ / シャワートイレ IF・2F

ARNEST ONE
飯田グループホールディングス
株式会社アーネストワン
■国土交通大臣免許(5)第6157号 ■(公社)全国宅地建物取引業保証協会会員
■国土交通大臣許可(特-5)第23042号 ■(公社)首都圏不動産公正取引協議会加盟
〒350-1308 埼玉県狭山市中央1-49-26
ビアンカ狭山C棟1階
狭山営業所 水曜定休
https://www.arnest1.co.jp/
販売担当:鈴木・荒井・矢野

諸条件・交渉等お問い合わせは
TEL 04-2950-6107
FAX 04-2950-6110

取引態様 売主
手数料 3%(税込)

客付会社様へ
手数料応相談
仕入担当／平沼・李
※記載事項に誤りがある場合があります。広告掲載やご案内時には、各業者様で調査して下さい。

不動産会社間専用図面　■情報公開日／　SD23cc　会員番号／983067　SD21070210C333