Livele Garden.S

川越仙波町

新築分譲住宅
全1棟

東武東上線「川　越」駅徒歩19分　西武新宿線「本川越」駅徒歩24分

東武東上線・JR川越線「川越」駅、西武新宿線「本川越」駅、3路線利用できるアクセスを選べるポジション。

1号棟　4LDK+S
- 土地面積：100.44㎡
- 建物面積：102.87㎡
- 建築確認番号：第24UDI1W建10720号（令和7年3月1日）

販売価格 **4,180**（税込）万円

暮らしの快適さを彩る充実の設備・仕様
- ◇システムキッチン（人工大理石使用）
- ◇1F・2F共ウォシュレット
- ◇洗面化粧台
- ◇タッチキー
- ◇Low-Eガラス使用
- ◇浴室暖房乾燥機
- ◇照明器具（ダウンライト（廊下））人感センサー付きダウンライト（玄関ホール）

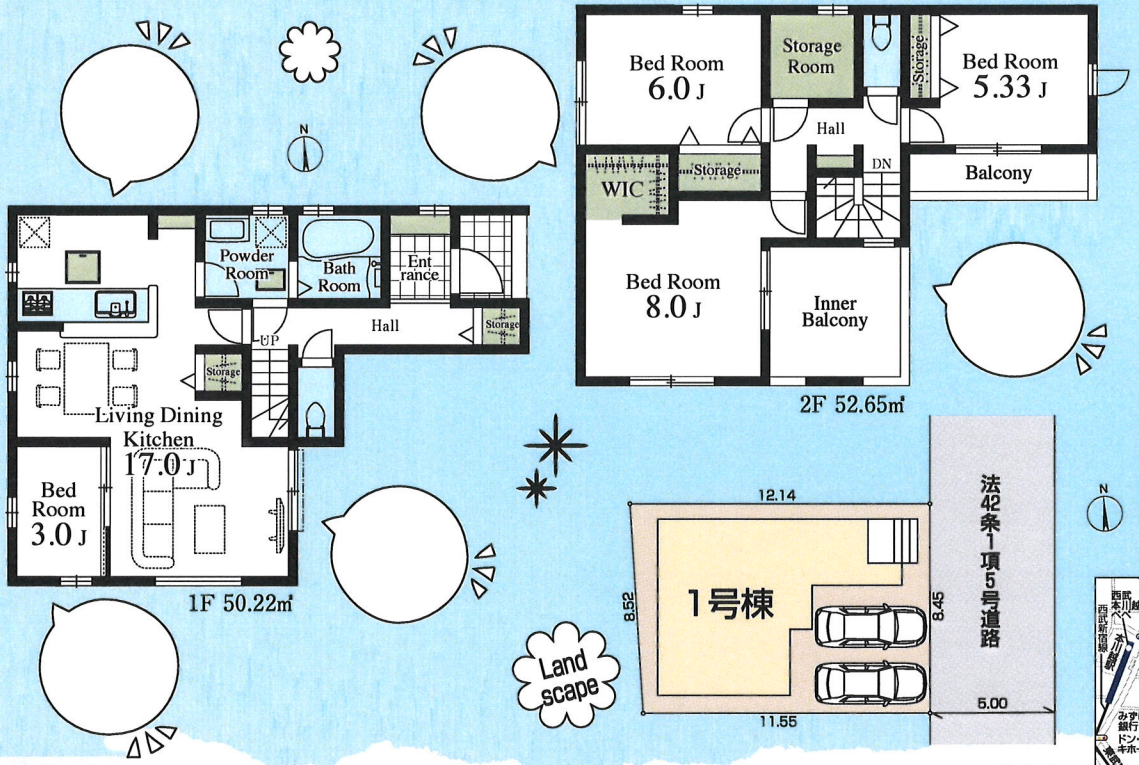

Access

Car navigation　埼玉県川越市仙波町3-25-30

Life information

川越第一小学校	1,800m(23分)
川越第一中学校	850m(11分)
ローソン川越仙波町店	393m(5分)
ベルク川越小仙波店	589m(8分)
みずほ銀行川越駅前支店	1,356m(17分)
川越脇田郵便局	1,065m(14分)
川越救急クリニック	858m(11分)
ウエルシア川越仙波店	557m(7分)
ケーズデンキ川越店	987m(13分)

評価　W取得
住宅性能表示制度
設計性能評価+建設性能評価
国が定めた住宅性能表示制度において7項目 最高等級
※建設性能評価は建物完成後に取得する
- 耐震等級(構造躯体の倒壊等防止)
- 耐震等級(構造躯体の損傷防止)
- 耐風等級
- 劣化対策等級
- ホルムアルデヒド等級(内装及び天井裏等)
- 維持管理対策等級
- 一次エネルギー消費量等級

優遇　控除　減税
長期優良住宅認定物件
※一部の建物は対象外の場合があります。

省エネ　BELS　Building-Housing Energy-efficiency Labeling System
※BELSとは省エネ性能を第三者評価機関が評価し認定する制度です。

保証　最長35年 住宅保証システム
※お引渡しから5年以降、5年ごとに有償修繕工事を行うことが条件となります。

安心　金利Aタイプ　適合証明書あり　フラット35S利用可
※一連の事務手数料として、物件引き渡し時に88,000円(税込)をお支払いいただきます。

保証　地盤サポートシステム 20年保証

安心　無料 定期点検
6ヶ月後、2年後、5年後、10年後の計4回

〔物件概要〕□所在地／埼玉県川越市仙波町3-25-30（地番）埼玉県川越市仙波町3丁目25-30（住居表示）□土地権利／所有権□地目／宅地□総棟数／1棟□販売棟数／1棟□建物構造／木造在来軸組工法2階建（900モジュール）□都市計画／市街化区域□用途地域／第1種中高層住居専用地域□建ぺイ率／60%□容積率／200%□設備／東京電力・都市ガス・公営水道・本下水□接道状況／東側5m公道□現況／更地□完成／2025年7月下旬予定□引渡日／2025年8月上旬予定□備考／※広告の取扱いに関しては法令遵守にてお願いします。※網戸・照明・洗面・カーテンレール・防水パン・カーポートはオプションとなります。※宅地内に電柱及び支線が入る場合があります。※司法書士は、当社指定になります。※図面と現況に相違がある場合は現況優先とします。※現場の進捗状況によってはリーブルチョイスがお受けできない場合がございます。※リーブルチョイスの内容につきましては各営業所の担当者にご確認ください。※全棟が長期優良住宅対象物件です。広告有効期限／　年　月　日

※工事中の場合においては安全のためヘルメットの着用をお願いいたします。また、完成現場においては内見の際、スリッパに履き替えていただけますよう、よろしくお願いいたします。

飯田グループホールディングス
一建設株式会社　所沢営業所
https://www.hajime-kensetsu.co.jp/
〒359-1142 埼玉県所沢市上新井5-17-8
☎ 04-2903-6171
FAX 04-2923-7738
お問い合わせはお気軽にどうぞ

国土交通大臣(10)第3264号　建設業許可 国土交通大臣許可(特-2)第22015号　(一社)全国住宅産業協会会員　(公社)埼玉県宅地建物取引業協会　(公社)首都圏不動産公正取引協議会加盟

客付会社様へ　手数料応相談
中国人スタッフ常駐　中国語対応可能です。
広告の取扱いに関しては法令遵守にてお願いします。

■取引態様：売主
■手　数　料：3%（税込）
■情報公開日：

広告掲載可