登録番号／

新築分譲住宅

狭山市大字水野字逃水

西武新宿線

「入　曽」駅徒歩18分

エネルギー消費性能

断熱性能

〔物件概要〕

- ●所 在 地／狭山市大字水野字逃水304番8、304番48
- ●交　　通／西武新宿線「入曽」駅徒歩18分
- ●土地面積／149.28㎡（45.15坪）
- ●土地権利／所有権　　●地　　目／宅地
- ●都市計画／市街化区域
- ●用途地域／第1種低層住居専用地域
- ●建ペイ率／50％　　●容 積 率／80％
- ●建物構造／木造スレート葺2階建
- ●接　　道／南東側約6m公道・南西側約4m公道
- ●設　　備／公営水道・公共下水・都市ガス・東京電力
- ●法 制 限／景観法・航空法
- ●完成予定／令和7年6月
- ●引 渡 し／相談

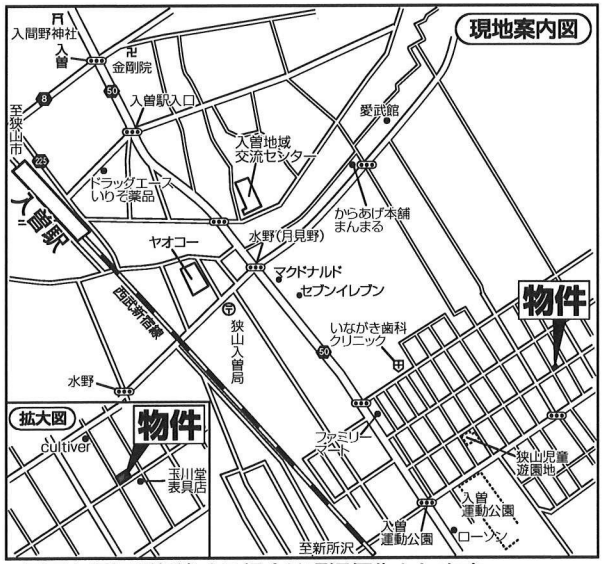

※図面と現況が相違する場合は現況優先とします。

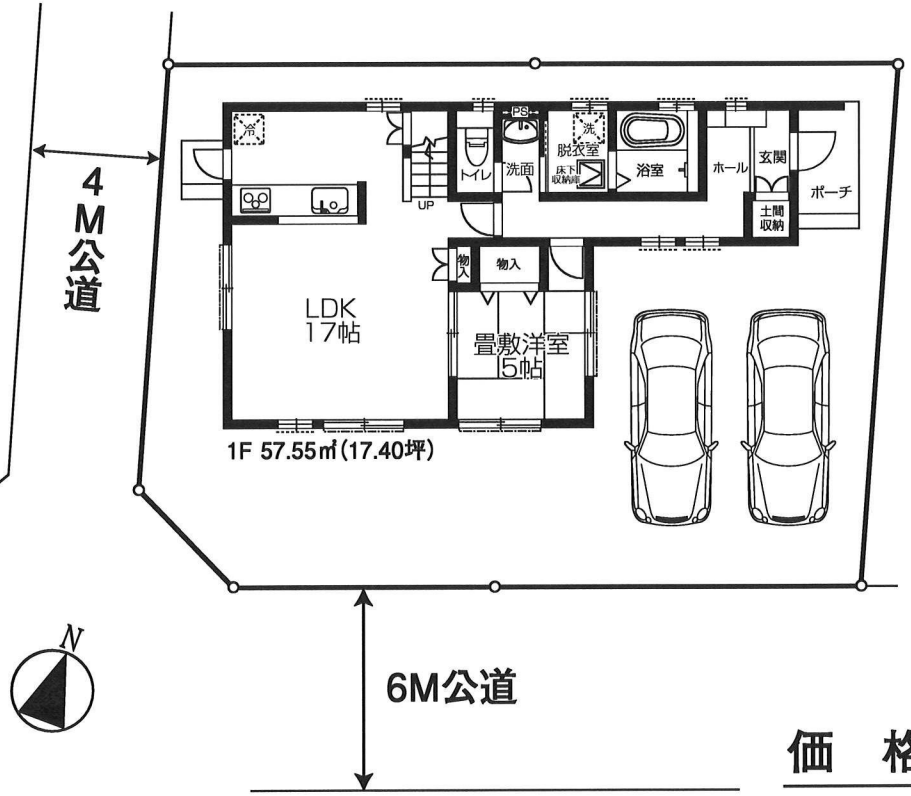

1F 57.55㎡（17.40坪）

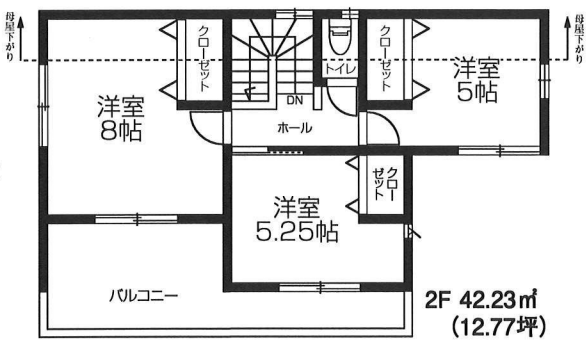

2F 42.23㎡（12.77坪）

◎南西角地!

◎駐車場2台

土地面積／149.28㎡（45.15坪）
建物面積／ 99.78㎡（30.18坪）
建築確認番号／
第SJK－KX245517230号

価　格 **3,880**（税込）万円

マイソク不動産情報流通システム専用物件資料　　MAISOKU　　制作番号：SD21070227C301

埼玉県知事免許(5)第18571号
㈱宮川住販埼玉
〒350-1317 埼玉県狭山市水野588-2
☎04(2950)1113(代)
FAX 04(2950)1123　E-mail:info@miyakawa-js.co.jp
(公社)全国宅地建物取引業保証協会会員　(公社)埼玉県宅地建物取引業協会会員

■取引態様　売主
■登録番号　SD23cc
■手 数 料　3％(税込)
■情報公開日
■会員番号　984707