Livele Garden.S

入間鍵山第7期

新築分譲住宅
全5棟

西武池袋・豊島線「入間市」駅徒歩15分

西武池袋線「入間市」駅利用で、池袋駅まで最短39分。軽快アクセスがライフシーンをバックアップ。

1号棟 4LDK 完成済

■土地面積:125.01㎡
■建物面積:107.32㎡
■建築確認番号:第24UDI1W確05943号（令和06年10月11日）
■ゴミ置き場持分:2.5㎡×1/5

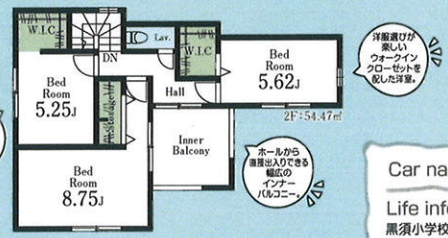

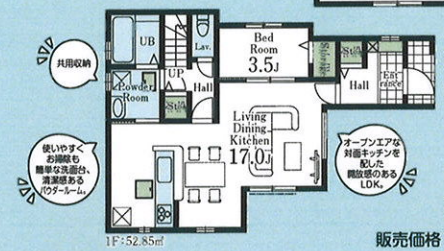

販売価格 **3,280**（税込）万円

2号棟 4LDK＋S 完成済

■土地面積:124.01㎡
■建物面積:105.30㎡
■建築確認番号:第24UDI1W確05944号（令和06年10月11日）
■ゴミ置き場持分:2.5㎡×1/5

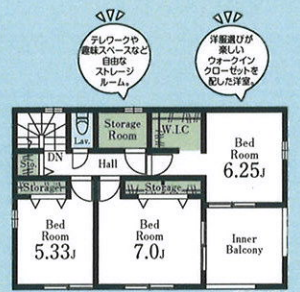

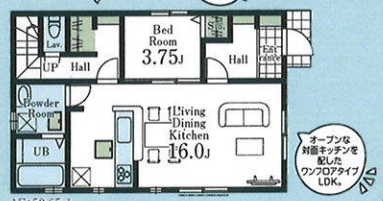

販売価格 **3,280**（税込）万円

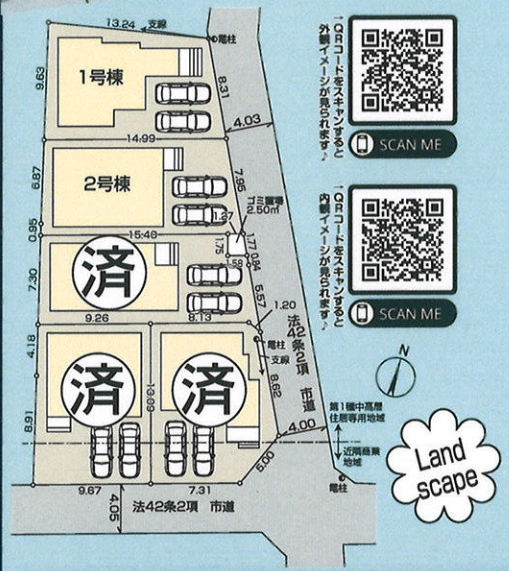

「QRコードをスキャンすると外観イメージが見られます。」 SCAN ME

「QRコードをスキャンすると内観イメージが見られます。」 SCAN ME

暮らしの快適さを彩る充実の設備・仕様
システムキッチン（人工大理石使用）／1F・2F共ウォシュレット／洗面化粧台／タッチキー／Low-Eガラス使用／浴室暖房乾燥機／照明器具（ダウンライト（廊下））人感センサー付きダウンライト（玄関ホール）

Access

Car navigation 埼玉県入間市鍵山2-1-26

Life information

黒須小学校	1,100m（徒歩14分）
黒須中学校	800m（徒歩10分）
セブンイレブン入間鍵山店	280m（徒歩 4分）
スーパーバリュー入間春日町店	572m（徒歩 8分）
飯能信用金庫黒須支店	384m（徒歩 5分）
入間黒須郵便局	508m（徒歩 7分）
入間黒須クリニック	508m（徒歩 7分）
ドラッグストアセキ黒須店	422m（徒歩 6分）
いなげや入間春日町店	725m（徒歩10分）

評価 W取得
住宅性能表示制度
設計性能評価＋建設性能評価
国が定めた住宅性能表示制度において 7項目 最高等級
※建設性能評価は建物完成後に取得する
耐震等級（躯体倒壊等防止）／耐震等級（躯体損傷防止）／耐風等級／劣化対策等級／ホルムアルデヒド等級（内装及び天井裏等）／維持管理対策等級／一次エネルギー消費量等級

優遇
控除 減税
長期優良住宅認定物件
※一部の建物は対象外の場合があります。

省エネ
BELS Building-Housing Energy-efficiency Labeling System
※BELSとは省エネ性能を第三者評価機関が評価し認定する制度です。

保証 最長35年 住宅保証システム
※お引渡しから5年以降、5年ごとに有償修繕工事を行うことが条件となります。

安心 金利Aタイプ 適合証明書あり フラット35S 利用可
※一連の事務手数料として、物件引き渡し時に88,000円(税込)をお支払いいただきます。

保証 地盤サポートシステム 20年保証

安心 無料 定期点検
6ヶ月後、2年後、5年後、10年後の計4回

〔物件概要〕□所在地／埼玉県入間市鍵山2-1094-1（地番）埼玉県入間市鍵山2-1-26（住居表示）□土地権利／所有権□地目／宅地□総棟数／5棟□販売棟数／2棟□建物構造／木造在来軸組工法2階建（900モジュール）□都市計画／市街化区域□用途地域／第1種中高層住居専用地域・近隣商業地域□建ぺイ率／60%（80%）□容積率／200%□設備／東京電力・都市ガス・公営水道・本下水□接道状況／東側2.12m公道・南側3.72m公道□現況／完成済□完成／2025年1月中旬□引渡日／相談□ゴミ置場・持分／2.5㎡×1/5□備考／※広告の取扱いに関しては法令遵守にてお願いします。※網戸・照明・濡縁・カーテンレール・防水パン・カーポートはオプションとなります。※宅地内に電柱及び支線が入る場合があります。※司法書士は、当社指定になります。※図面と現況に相違がある場合は現況優先とします。※全棟が長期優良住宅対象物件です。広告有効期限／　年　月　日

※工事中の場合においては安全のためヘルメットの着用をお願いいたします。また、完成現場においては内見の際、スリッパに履き替えていただけますよう、よろしくお願いいたします。

飯田グループホールディングス
一建設株式会社
国土交通大臣(10)第3284号　建設業許可 国土交通大臣許可(特-2)第22015号　(一社)全国住宅産業協会会員　(公社)埼玉県宅地建物取引業協会　(公社)首都圏不動産公正取引協議会加盟

https://www.hajime-kensetsu.co.jp/
所沢営業所

お問い合わせはお気軽にどうぞ

〒359-1142 埼玉県所沢市上新井5-17-8
☎ 04-2903-6171
FAX 04-2923-7738

客付会社様へ 手数料応相談
中国人スタッフ常駐 中国語対応可能です。
広告の取扱いに関しては法令遵守にてお願いします。

■取引態様:売主
■手　数　料:3%（税込）
■情報公開日:2025.2.13

広告掲載可