Livele Garden.S

瑞穂西松原第2

新築分譲住宅
全1棟

JR八高線

「箱根ヶ崎」駅徒歩19分

JR八高線「箱根ヶ崎」駅利用。公園や商業施設が点在する子育て世代にフィットしたライフエリア。

暮らしの快適さを彩る充実の設備・仕様
◇システムキッチン（人工大理石使用）◇1F・2F共ウォシュレット　◇洗面化粧台
◇Low-Eガラス使用　◇浴室暖房乾燥機
◇照明器具（ダウンライト（廊下））人感センサー付きダウンライト（玄関ホール）

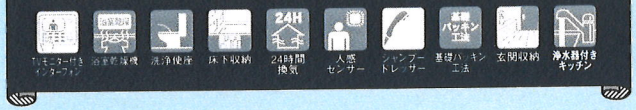

Livele choice

1号棟
■土地面積：115.99㎡
■建物面積：100.84㎡
■建築確認番号：第24UDI1W建09384号
（令和7年1月31日）

4LDK

販売価格
3,280（税込）万円

創エネ　太陽光発電搭載物件
初期費用と月額費用が0円
※10年間は自家発電分を使う事が出来ますが売電収入は支払われません。※東京都の補助金を費用に充当する事が前提となっております。

Access

Car navigation 東京都西多摩郡瑞穂町箱根ケ崎西松原56番3

Life information
瑞穂第四小学校 …… 810m（徒歩11分）
瑞穂第二中学校 …… 1,300m（徒歩17分）
セブンイレブン瑞穂松原中央公園前店 …… 96m（徒歩 2分）
Olympic瑞穂店 …… 1,020m（徒歩13分）
西武信用金庫長岡支店 …… 341m（徒歩 5分）
瑞穂長岡郵便局 …… 1,049m（徒歩14分）
丸野医院 …… 398m（徒歩 5分）
ニトリ瑞穂店 …… 1,019m（徒歩13分）
ファミリーマート瑞穂東松原店 …… 794m（徒歩10分）

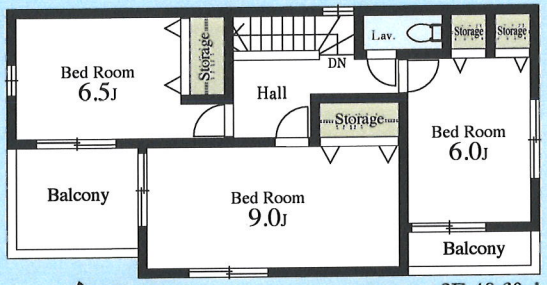

2F 48.60㎡

陽光と清風が渡るバルコニーに面した収納付2洋室。

使いやすくお掃除も簡単な洗面台、清潔感あるパウダールーム。

プランター栽培も楽しめる陽光と清風を運ぶバルコニー。

空間を広く使える収納を備えた6帖以上2面採光の3洋室。

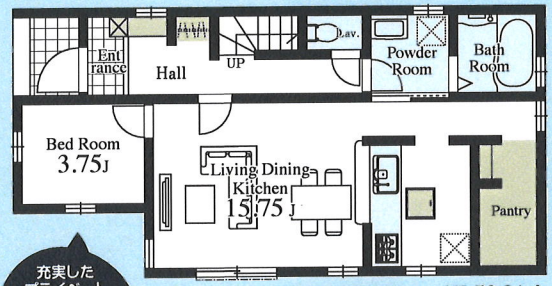

1F 52.24㎡

充実したプライベートタイムを過ごせる個室感ある洋室。

オープンエアな対面キッチンを配した開放感が漂うLDK。

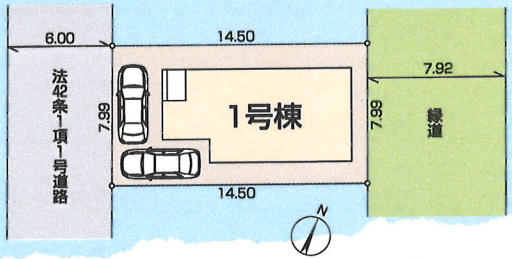

Land scape

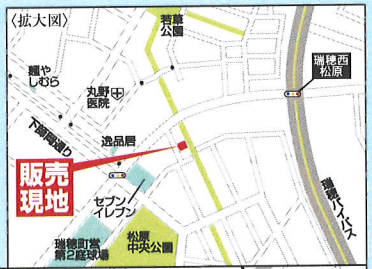

評価 W取得
住宅性能表示制度
設計性能評価+建設性能評価
国が定めた住宅性能表示制度において 7項目 最高等級
※建設性能評価は建物完成後に取得する
耐震等級(構造躯体の倒壊等防止)　耐震等級(構造躯体の損傷防止)
耐風等級　劣化対策等級
ホルムアルデヒド等級(内装及び天井裏等)
維持管理対策等級　一次エネルギー消費量等級

優遇
控除　減税
長期優良住宅認定物件
※一部の建物は対象外の場合があります。

省エネ
BELS Building-Housing Energy-efficiency Labeling System
※BELSとは省エネ性能を第三者評価機関が評価し認定する制度です。

保証
最長35年 住宅保証システム
※お引渡しから5年以内、5年ごとに有償保証工事を行うことが条件となります。

安心
金利Aタイプ 適合証明書あり
フラット35S 利用可
※一連の事務手数料として、物件引き渡し時に88,000円(税込)をお支払いいただきます。

保証
地盤サポートシステム 20年保証

安心
無料 定期点検
6ヶ月後、2年後、5年後、10年後の計4回

〔物件概要〕□所在地／東京都西多摩郡瑞穂町箱根ケ崎西松原56-3（地番・住居表示）□土地権利／所有権□地目／宅地□総棟数／1棟□販売棟数／1棟□建物構造／木造在来軸組工法2階建（900モジュール）□都市計画／市街化区域□用途地域／第1種低層住居専用地域□建ぺイ率／50%□容積率／100%□設備／東京電力・個別LPG・公営水道・本下水□接道状況／西側6m公道□現況／古屋あり□完成／2025年7月下旬予定□引渡日／2025年8月中旬予定□備考／※広告の取扱いに関しては法令遵守にてお願いします。※網戸・照明・漏縁・カーテンレール・防水パン・カーポートはオプションとなります。※宅地内に電柱及び支線が入る場合があります。※司法書士は、当社指定になります。※図面と現況に相違がある場合は現況優先とします。※現場の進捗状況によってはリーブルチョイスがお受けできない場合がございます。※リーブルチョイスの内容につきましては各営業所の担当者にご確認ください。※全棟が長期優良住宅対象物件です。広告有効期限／　年　月　日

※工事中の場合においては安全のためヘルメットの着用をお願いいたします。また、完成現場においては内見の際、スリッパに履き替えていただけますよう、よろしくお願いいたします。

飯田グループホールディングス
一建設株式会社 日野営業所
〒191-0011 東京都日野市日野本町6-1-3
デュオヒルズ多摩川1F
■国土交通大臣免許(10)第3284号
■建設業許可 国土交通大臣許可(特-2)第22015号
■(公社)全国宅地建物取引業保証協会会員
■(一社)全国住宅産業協会
■(公社)東京都宅地建物取引業協会
■(公社)首都圏不動産公正取引協議会加盟
TEL.042-586-7066
FAX.042-586-7068　https://www.hajime-kensetsu.co.jp/

■取引態様：売主
■手　数　料：3%（税込）
■情報公開日：2025.3.31

中国人スタッフ常駐
中国語対応可能です。

客付会社様へ
手数料応相談